

## Software de gestió empresarial orientat a indústries

G2Producc és un software ERP que permet integrar en un sol procés la gestió administrativa i productiva dels diferents departaments de l'empresa.

### Fitxers mestres

- o Processos, agrupació de processos, màquines, seccions
- o Treballs exteriors per proveïdor, fitxes tècniques

### Listes de material

- o Elements finals, elements primaris, elements no codificats.
- o Composició d'elements i matèria primera en forma d'arbre fins a 'n' nivells per cada element.
- o Fins a 99 mètodes de realització per cada element final.
- o Càlcul de costos teòrics per element final.
- o Taula de processos a realitzar per element, amb temps teòrics costos teòrics, màquines...
- o Càlcul i agrupació automàtica de processos segons arbre de l'element amb possibilitat d'intervenció manual.
- o Càlcul de dependències entre processos; càlcul de nestings.
- o Sistema de fórmules variables pel càlcul de pesos
- o Impressió llista de material amb múltiples modalitats.

### Ordres de fabricació

- o Creació manual a partir d'element final. Creació automàtica a partir de les comandes de venda.
- o Gestió de l'arbre d'elements, matèria primera i dels processos per cada OF.
- o Impressió OF amb múltiples modalitats (llista material, etiquetes, ...)
- o Càlcul i necessitats de matèria primera segons estoc disponible i generació automàtica de sol.licituds de compra.
- o Reserves de producció al magatzem de producció
- o Agrupació de OF's
- o Enllaç 'on-line' amb marcatges de producció (operaris, temps,...). Comandes de compra o venda relacionades, entregues fetes,...
- o Visualització gràfica en pantalla de tots els processos d'una OF amb el seu estat productiu 'on-line', compres i subcontractacions relacionades per cada peça i procés,...

### Marcatges procés productiu

- o Sistema de marcatges de OF's i presència amb codis de barres (no cal dispositiu especial, PC normal).
- o Captura de senyals des de màquines
- o Enllaç amb control de presència; estat d'un operari; possibilitat de manipular manualment els marcatges de feines i presència; diari de moviments; llistat processos acabats, en curs,...

### Control procés productiu

- o Estat procés productiu: per client/s, peça, estat OF, entre

- dates, ...; segons la selecció demanada, informació completa 'on-line' de la OF, situació real (temps i peces) per cada procés. Possibilitat d'obtenir costos provisionals. Estat subcontractació: per procés o proveïdor, entre dates, ...
- o Informació per OF amb les quantitats pendents de rebre per proveïdor, núm. de comanda, data,...
- o Revisió de possibles incidències en OF's en estat 'oficina'.

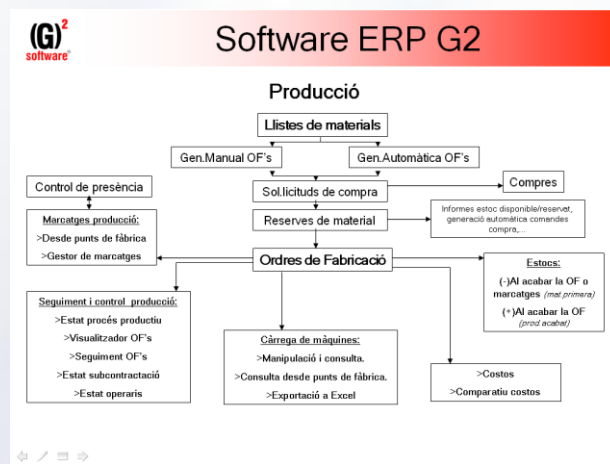

portació a excel.

### Sistema de costos

- o Càlcul de costos real per OF: operaris i temps, compres i subcontractacions, matèria primera, costos varis i fixes,...
- o Possibilitat d'agrupar varies OF's per obtenir un sol cost.
- o Possibilitat de manipular el cost calculat
- o Possibilitat de tancament de OF's des del càlcul de costos
- o Comparatiu de costos: per client, per peça, entre dates,...
- o Sistema per revisar i acceptar els costos obtinguts.

### Sistema de magatzem - producció

- o Tot el sistema de gestió - producció es pot enllaçar fins a 99 magatzems (matèria primera, semi-fabricats, acabats,...).
- o Control d'estoc pendent de rebre i/o fabricar, estoc real, estoc reservat per producció, estoc reservat per vendes. Estoc disponible,...
- o Possibilitat d'interrelació amb magatzems autònoms

### Estadística producció

- o Productivitat
- o Rendibilitat
- o Possibilitat d'obtenir qualsevol informació de producció amb el generador d'informes.

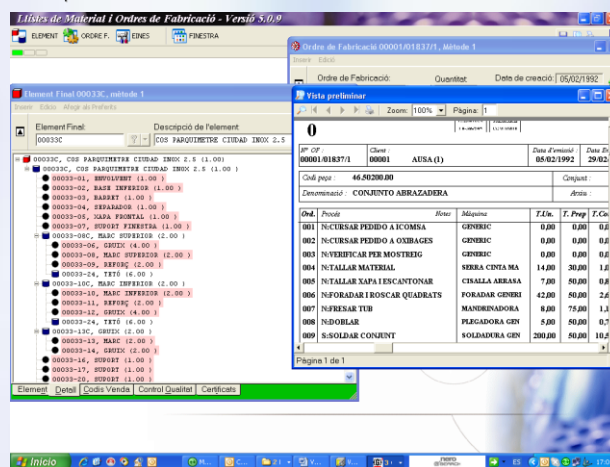

### Compres

- Introducció per article de les referències i codis de barres dels proveïdors.
- Sol.licituds internes de compra
- Gestió de les ofertes de compra dels proveïdors.
- Comandes a proveïdor manuals o automàtiques (a partir de les ofertes dels proveïdors o de les necessitats de material).
- Entrada d'albarans de proveïdor manualment o automàticament a partir de les comandes. Actualització automàtica d'estoc o full de treball.
- Control del material pendent d'entrega per proveïdor, dates i/o fulls de treball.
- Preus i descomptes especials per proveïdor-article-grups-subgrups.
- Entrada de factures de proveïdor quadrant automàticament amb els albarans de proveïdor.
- Emissió automàtica de pagarés i gestió dels venciments de proveïdor.

### Vendes

- Ofertes de venda als clients.
- Comandes de clients manuals o automàtiques a partir de les ofertes realitzades.
- Pre-albarans automàtics a partir de les comandes de client per preparar el material.
- Albarans a clients manuals o automàtics a partir de les comandes o fulls de treball.
- Control del material pendent d'entregar al client per dates i/o fulls de treball.
- Creació d'il·limitades tarifes de venda per article i client.
- Preus i descomptes especials per client-article-marques-grups-subgrups.
- Múltiples dades d'enviament dels albarans (subclients, cooperatives...). Introducció del número de fardells, tipus de ports, transportistes...
- Gestió de venedors i comissions.

### Facturació

- Facturació automàtica d'albarans per dates, clients, imports, tipus de facturació,...
- Facturació directa per albarà.
- Possibilitat de modificar factures ja acceptades de forma fàcil i ràpida.
- Possibilitat de consultar i reimprimir factures ja acceptades.
- Generació automàtica de rebuts, amb opció a modificarlos, ajuntar-los o crear-ne de nous.

### Estocs

- Control i seguiment d'il·limitats magatzems i ubicacions.
- Introducció d'articles amb codi propi, referència de proveïdor, codi de barres EAN...
- Control d'estoc real, pendent de rebre, reservat vendes i estoc disponible per magatzem-ubicació-article en temps real.
- Entrades i sortides manuals d'estoc. Traspassos entre magatzems i ubicacions.
- Extracte dels moviments d'estoc per article d'un període determinat.
- Traçabilitat d'un article segons lot de compra / venda i data de caducitat.
- Càlcul del preu cost mig ponderat per article.
- Inventaris d'estoc en temps real o d'un període determinat (a preu últim cost, preu cost mig o preu venda).
- Unitats de mesura de compra i de venda (unitats, caixes, metres, kg...), amb fórmules de conversió definides per l'usuari.
- Estructures d'articles: el·laboració d'articles compostos (lots, kits, ...).
- Possibilitat d'enllaç amb terminals portàtils PDA

### Estadístiques vendes/compres

- Múltiples criteris de selecció i ordenació (per clients-proveïdors, marques, grups, subgrups, venedors, dates, imports...).
- Càlcul de ràtios i rendibilitats per clients-proveïdors, marques, grups, subgrups i articles.
- Generació de gràfiques.
- Exportació a Microsoft Excel i Microsoft Access.
- Generació d'estadístiques generals per mesos i any. Comparatives amb anys anteriors.
- Quadre de gerència.

### Tresoreria

- Cartera de venciments.
- Cobrament total o parcial dels rebuts.
- Generació manual o automàtica de remeses. Emissió en format electrònic amb les diferents normes bancàries per a l'enviament per internet (es contempla la normativa específica del Principat d'Andorra).
- Control de risc dels clients.
- Gestió d'impagats.
- Codi ABA (Andorra).
- Introducció de les dades bancàries en format IBAN.

### Utilitats i varis

- Generador d'informes: obtenció àgil, ràpida i flexible de dades. Es poden crear nous informes o personalitzar els existents per empresa i usuari. Opció a exportar les dades a Microsoft Excel, Microsoft Access i text pla.
- Generador d'etiquetes: es poden crear nous formats d'etiquetes o modificar les existents per empresa i usuari. Realització de "mailings" a clients i proveïdors. Etiquetes dels articles amb codis de barres utilitzant l'EAN desitjat.
- Generador d'impresos.
- Gestió d'usuaris: establir permisos d'accés als diferents mòduls i empreses de l'aplicatiu. Opció a escollir idioma de treball - català o castellà -.

### Característiques generals

- Multiusuari (d'un sol usuari a il·limitats).
- Multidivisa, multiempresa, multiidioma.
- Tecnologia client - servidor.
- Compatible Windows XP/Vista/2003.
- Modular i parametrizable per l'usuari.
- Importació i exportació de dades via ODBC
- Integració total amb productes d'ofimàtica, correu electrònic, etc. de Microsoft Office (Excel, Word, Access, Outlook) i PDF (Adobe Acrobat...).
- Integració amb comptabilitat A3Con i HermesG2.
- Interfície MDI: possibilitat d'obrir tantes finestres com es desitgin, per consultar un full de treball, un client, una factura... de forma simultània sense haver de sortir de cada opció.

Microsoft Innovation Center  
Productivity Center  
Partner



### Distribuïdor autoritzat